Deutsches Register für neuroendokrine gastrointestinale Tumoren

Herbsttagung, 10.12.2021

Bericht des Sekretärs



S. Maasberg

Aktueller Stand Dezember 2021

Aktive Fälle	n = 4129
neue Fälle seit 09/20	n = 220
Anonymisierte Fälle	n = 1393
Gesamtzahl	n = 5522

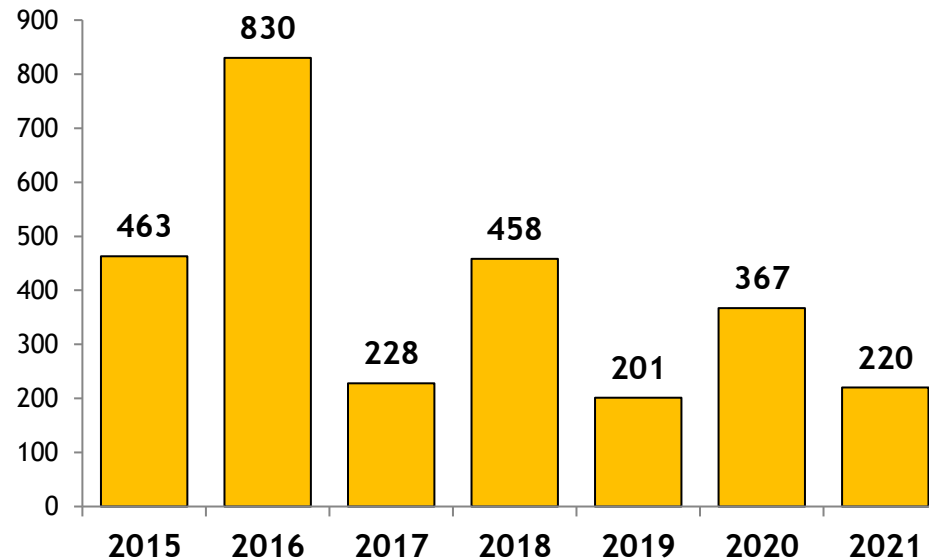

Verteilung der Primärtumorlokalisationen Stand 2021

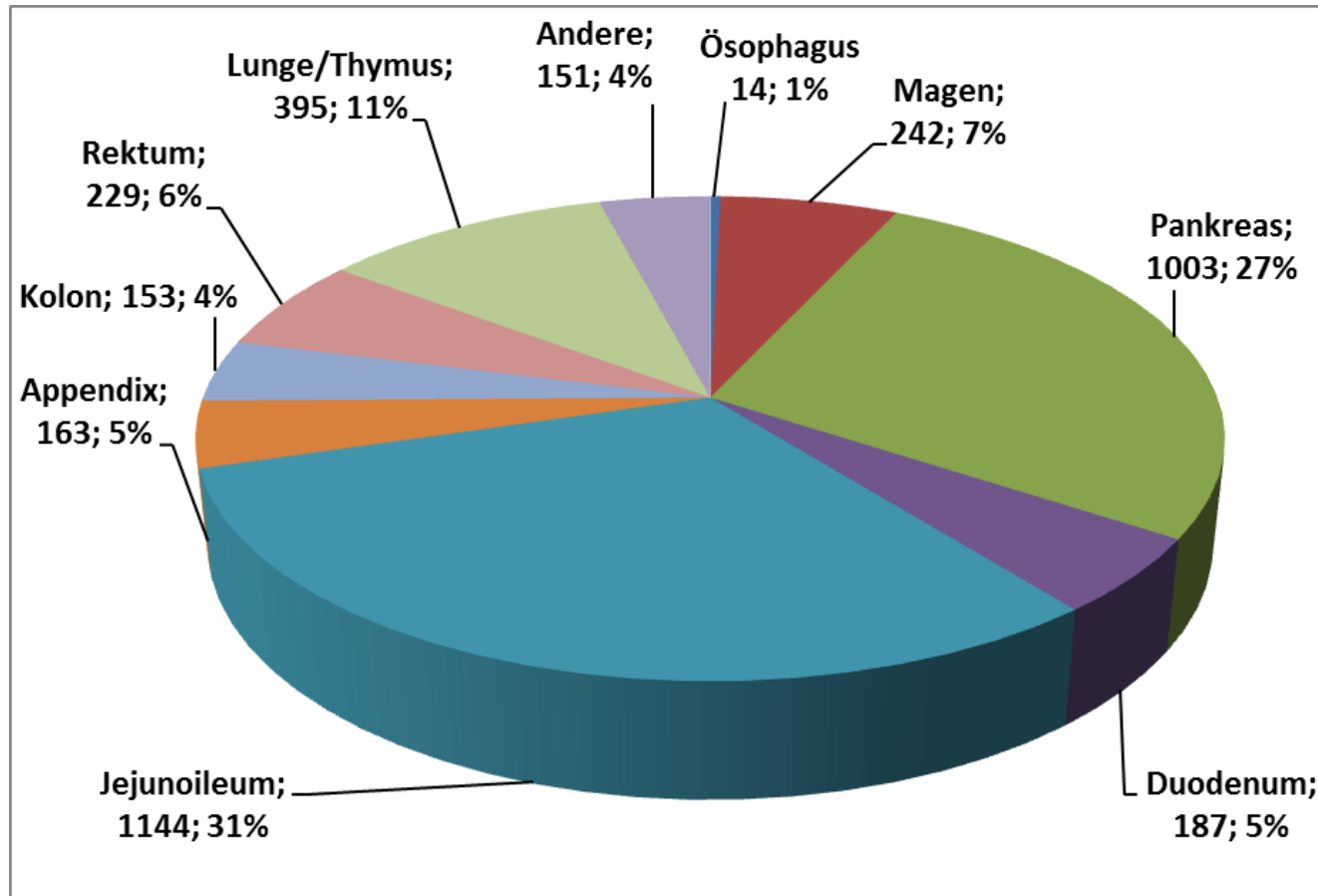

Analyse des zuletzt erhobenen Progressionsstatus

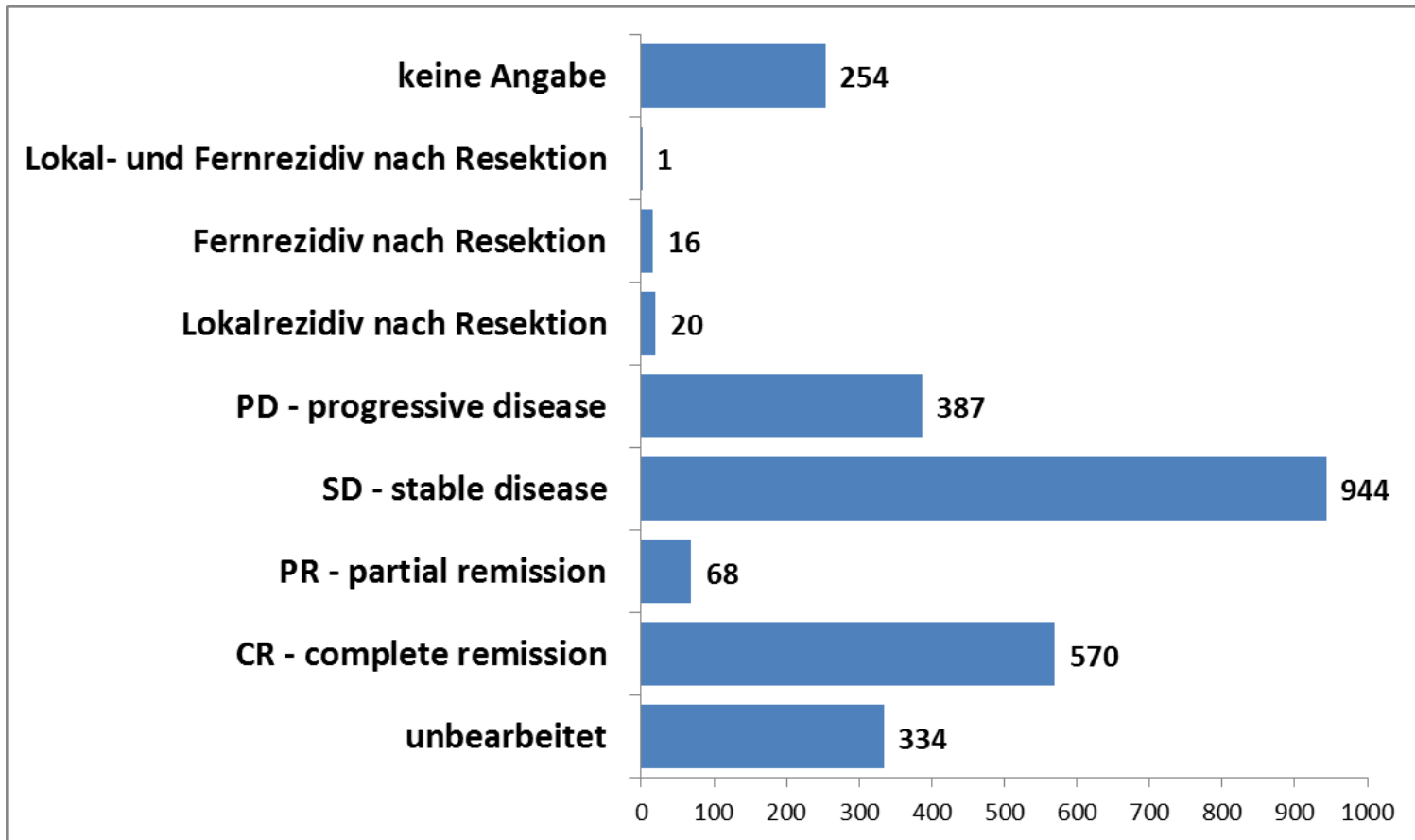

Informationen bei 50% der Patienten vorhanden

Outcome der Gesamtkohorte nach Ki67-Grading

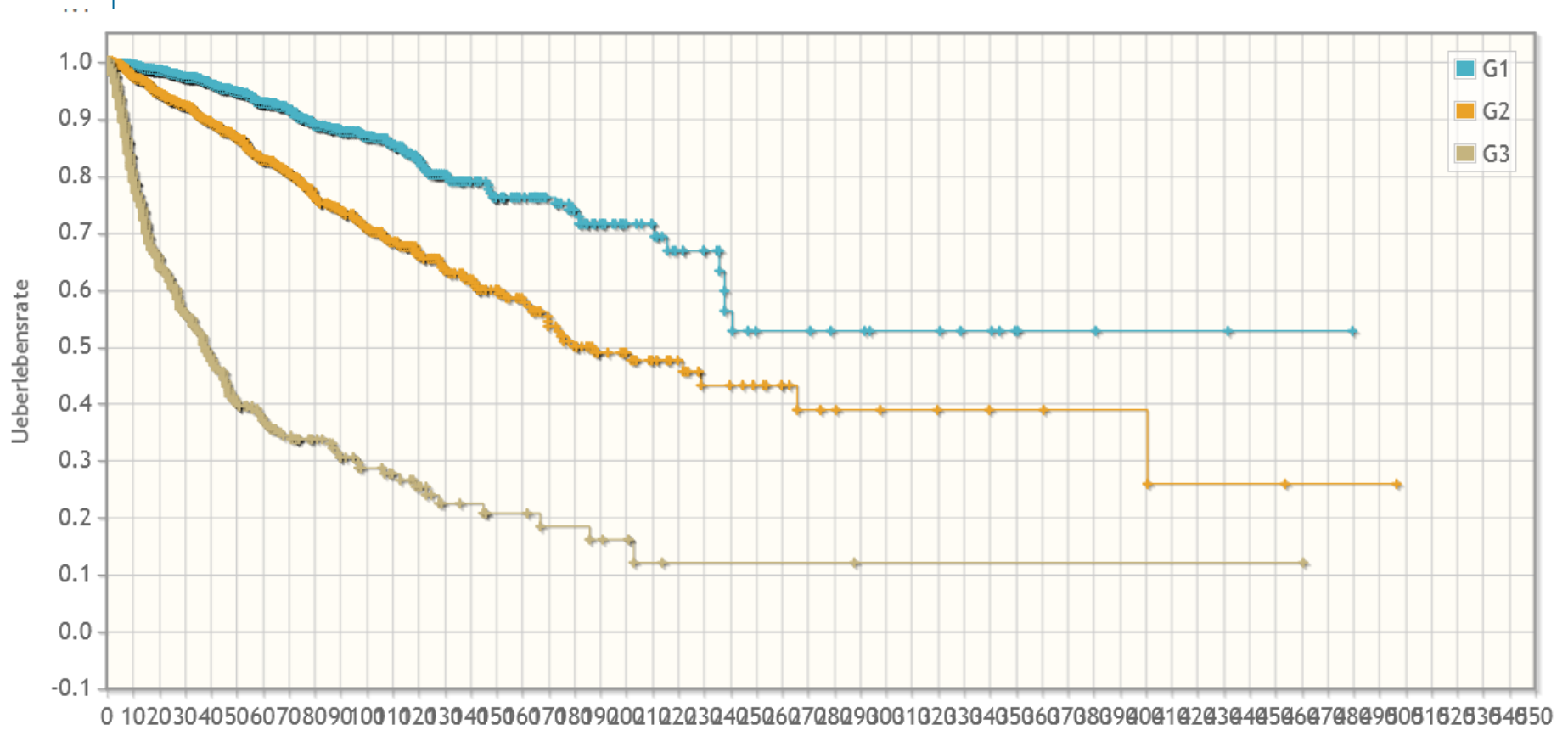

Outcome der Gesamtkohorte nach Ki67-Grading

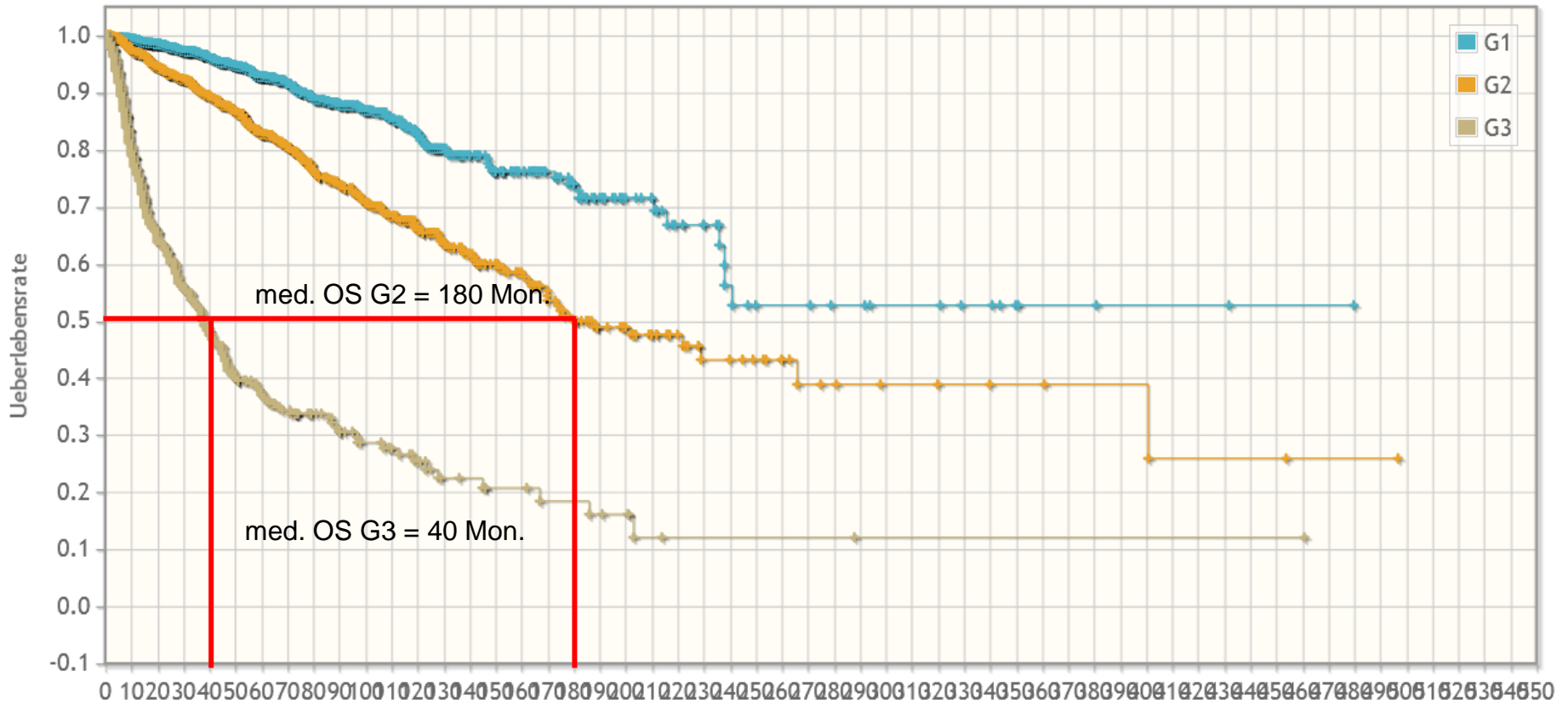

Outcome der Gesamtkohorte nach Ki67-Grading

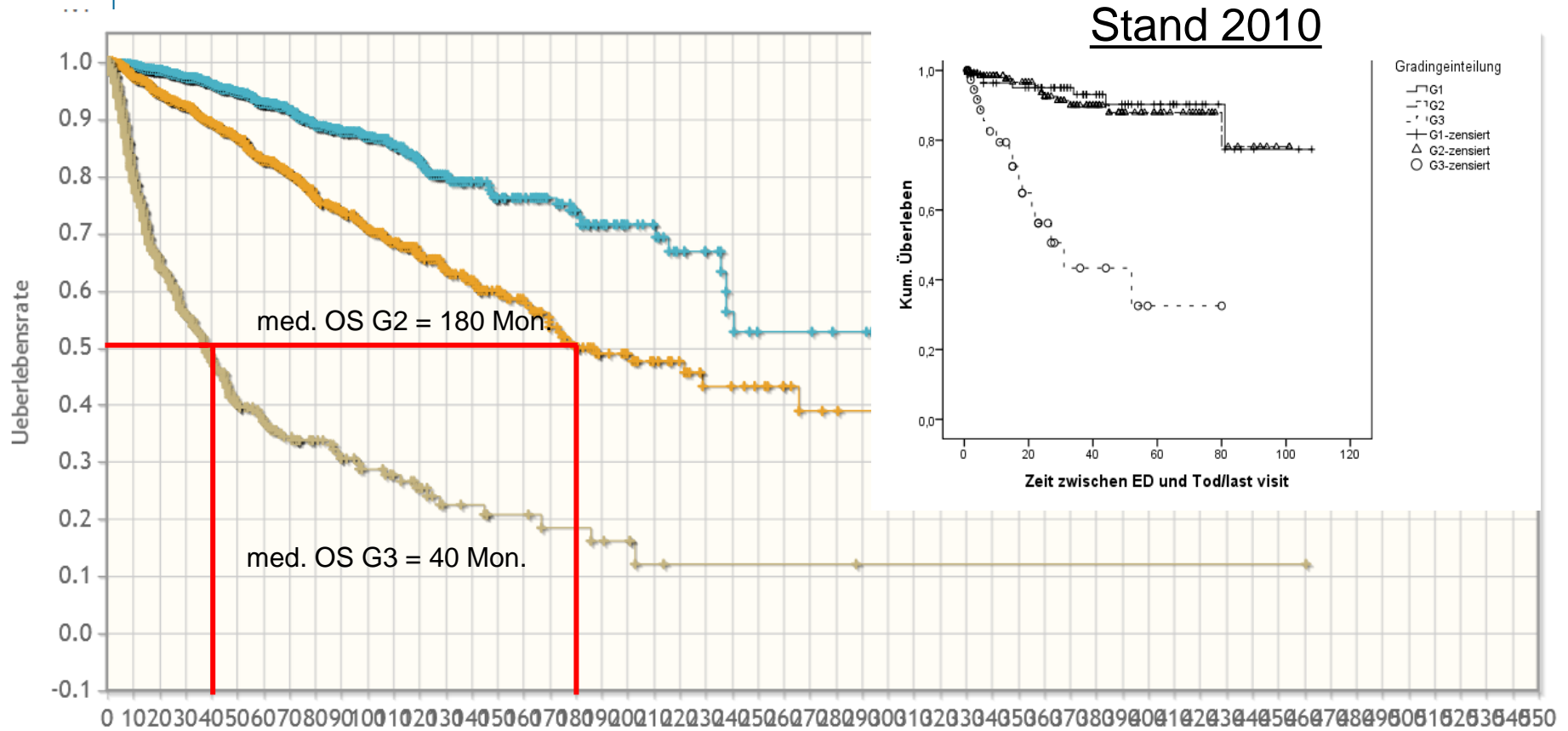

Weitere Arbeiten des NET Register 2021



Update Datenschutz

- Frau Dr. Jordan von DGE als Datenschutzbeauftragte benannt
 - NET-Register Dokumente geprüft und an aktuell DSGVO angepasst
 - Neuer Auftragsverarbeitungsvertrag mit Anpassung an die DSGVO zwischen DGE und L & B geschlossen
 - Register Audit bei Lohmann & Birkner durch Dr. Jordan und Prof. Kreitschman-Andermahr (Schatzmeisterin der DGE)
 - Strukturen zur Datenverarbeitung sowie deren Sicherheit aus datenschutzrechtlicher Sicht ausreichend vorhanden und sicher
-

Update Ethikvotum

- Neues Ethikvotum von H. Jann (Charitè Berlin) mit Unterstützung von G. Skrobek-Engel ausgearbeitet
- 11/21 bei der Ethikkommission der Charitè eingereicht
- Entscheidung 12/21 oder Q1/22 erhofft



Update Sponsoren

- Verlängerung von Verträgen

- Ipsen Pharma
 - Vertrag in Vorbereitung
- Riemser, jetzt Esteve Pharma
 - Vertrag in Vorbereitung



- Neue Sponsoren

- Advanz Pharma
 - Vertrag bereits geschlossen
- Advanced Accelerator Applications (AAA)
 - Vertrag in Vorbereitung



Zusammenfassung

- 4129 Fälle im NET-Register dokumentiert
 - Aktualisierung des Ethikvotum eingereicht
 - Sponsorenverträge konnten verlängert werden und neue Sponsoren gewonnen werden
 - Projektarbeit 2022 im Fokus
 - NET-Register Herbsttagung 2022 - Art und Ort offen
-



NET
REGISTER

Ein besonderer Dank gilt ...



Lohmann & Birkner
Health Care Consulting GmbH



NET
REGISTER





NET
REGISTER

... und natürlich den Mitgliedern
des NET-Registers

DANKE !